

연구비카드 및 종합관리시스템 설명

수행기관



순서



1. 연구비 카드제 소개

2. 연구비카드 기능 및 발급

3. 연구비종합관리시스템 기능 및 시연

4. 원격지구매시스템 소개 및 시연

5. 질의응답

연구비 카드제 소개

○ 개요

금년도 R&D사업 정부예산은 12조 3천억 이상으로 예산 집행의 효율성과 투명성을 제고하고, 각종 행정관리업무 간소화를 위한 제도임

○ 적용근거

“국가연구개발사업의 관리 등에 관한 규정”, <대통령령/2009.7.22>

“건설교통기술연구개발사업관리지침” 제32조 2항 “연구개발비의 사용”
「연구개발비는 연구비카드를 사용하거나 계좌이체 형태로 사용하여야 한다」

○ 연구비카드/ 시스템 활용

- ✓ 연구비카드는 “건교평 연구개발사업” 연구비 지출 전용카드
- ✓ 연구비카드 사용액은 자동으로 연구비전산종합관리시스템에 통보되어 연구비정산 및 각종 보고서 작성 시 자료로 활용됨

연구비카드 기능

○ 일반사항

- ✓종 류 : 국내전용, 국내외겸용(MC)
- ✓발급매수 : 과제 당 5매 이내 (추가 발급 시 승인 필요)
- ✓연 회 비 : 면 제
- ✓결 제 일 : **매월 23 일**
(전월 1일부터 말일까지 이용대금을 당월 23일 결제)
- ✓결제계좌 : 연구비 수령계좌

연구비카드 기능

◎ 기업은행 관리계좌 이용시 장점

- 계좌수수료 전액 면제(인터넷/ 텔레뱅킹/ 창구거래)

※ 과제 종료되더라도 계좌 사용 시 계속 면제

운영사례 (1년간 기준)

40,589건

X

평균수수료
건당 521원

=

21,169천원

타행송금 건수

타행이체 수수료 감면액

- 계좌출금 내역 연구비종합관리시스템에서 등록 편의 제공
- 증빙보관의 간소화(이중등록, 미등록위험 회피)

연구비카드 기능

○ 기 능

일반 신용카드와 동일하게 사용 가능하나 일부 가맹점은 승인불가
(제한업종 : 골프장, 유흥주점, 학원수강료 등)

*** 현금서비스, 할부 기능은 제한**

○ 이용한도

✓ 총 이용한도 : 연구비 범위 내

✓ 월 이용한도 : **5천 만원**

(전문기관의 필요에 의해 증액 또는 감액될 수 있음)

○ 이용기간

✓ 과제 기간 내 이용 / 과제 종료 시 자동 정지

연구비종합관리시스템 흐름



연구비종합관리시스템 흐름

로그인

- 연구비 종합관리시스템 접속
(<http://mltm.bccard.com>)
- 참여연구원 개인 공인인증서로 접속

로그인

참여연구원
등록

카드사용자
등록

자금집행
등록

정산

User Guide

- 1 공인인증서 사용에 대한 사용자 공지 [MORE>](#)
국토해양부 소관 연구개발사업 연구비전산종합관리시스템 사용을 위해서 공인인증기관에서 발급받은 상호연동 가능한 개인용 공인인증서가 필요합니다.
- 2 로그인 장에서 조치방법 [MORE>](#)
공인인증서 접속 시 발생 가능한 다양한 오류에 대한 조치방법입니다.
- 3 문제해결을 위한 프로그램 다운로드
공인인증서 관련 화면(인증서 확인 등)이 나타내지 않거나 화면 우측 하단

인증서 선택

타입	발급 대상	발급자	만료 날짜
개인(은...)	()000...	금융결제원	2009-12-07 23:59:59
개인(범용)	부천산업진...	한국전자인증	2009-09-06 23:59:59
개인(은...)	한국산업기...	한국전자인증	2010-06-17 23:59:59
개인(범용)	한국에너지...	한국전자인증	2009-08-06 23:59:59

저장 매체(S) 비밀번호(P)

인증서 검증 인증서 보기 인증서 관리

연구비종합관리시스템 흐름

참여연구원
등록

- 과제를 수행할 업무지원자(참여연구원) 등록

로그인

참여연구원
등록

카드사용자
등록

자금집행
등록

정산

The screenshot shows the KICTEP (Korea Research Institute of Chemical Technology) research management system. The main menu includes '과제' (Project), '카드' (Card), '관리업무' (Management), '통계' (Statistics), and '커뮤니티' (Community). The '과제' menu is highlighted with a red box and an arrow pointing to the project details table.

과제번호	2008TES-TIME0100002008	과제명	에너지기술 인력양성센터
개발기간	2008.08.01 ~ 2009.07.31	주관기관	한국에너지기술연구원
		해당차수/총차수	1/1
		진행상태	과제수행중

Below the project details, there are tabs for '과제', '자금집행', '정산', and '기타업무'. The '과제' tab is selected, and a sub-menu '연구원' is highlighted with a red box.

The '참여연구원정보' (Participant Information) section shows a search for '한국에너지기술연구원' and a table of participants:

성명	주민등록번호	부서명	직위	참여자 분류	과제참여기간		과제 참여여부	사용자 분류	시스템 사용여부	수정	삭제
					시작일자	종료일자					
박기필	800112-*****			과제책임자	2008.08.01	2009.07.31	<input checked="" type="checkbox"/>	총괄관리자	<input checked="" type="checkbox"/>	수정	
박수환	780201-*****			업무지원	2008.08.01	2009.07.31	<input checked="" type="checkbox"/>	정산관리자	<input checked="" type="checkbox"/>	수정	삭제
이공보	730502-*****			연구원	2008.08.01	2009.07.31	<input checked="" type="checkbox"/>	일반사용자	<input checked="" type="checkbox"/>	수정	삭제

Below this, there is a '참여연구원 등록/수정' (Participant Registration/Modification) section with a form for adding new participants, including fields for name, ID, department, position, and dates.

연구비종합관리시스템 흐름

카드사용자 등록

- 카드발급 후 참여연구원과 카드정보 매핑
(카드 사용내역을 시스템에서 볼 수 있도록...)



http://ketep.bccard.com/ - Microsoft Internet Explorer

파일(E) 편집(E) 보기(V) 즐겨찾기(S) 도구(I) 도움말(H)

주소(D) http://ketep.bccard.com/

KICTEP 한국건설교통기술평가원

과제 카드 관리업무 통계 커뮤니티 HOME 로그아웃 e고객센터

과제번호	2008TESTME010002008	과제명	에너지기술 인력양성센터		
개발기간	2008.08.01 ~ 2009.07.31	주관기관	한국에너지대학교	해당차수/총차수	1/1

카드신형 | 보유카드 | 한도조회 | **카드연결**

카드 사용자 등록 관리

기관: 한국에너지대학교

성명	주민등록번호	참여자분류	카드번호	유효기간	카드등록일자
박기평	800112 - *****	과제 책임자			
이공부	730502 - *****	연구원			
박수학	780201 - *****	업무지원			

카드정보

성명	주민등록번호	참여자분류	카드번호	유효기간	카드등록일자	처리
박기평	800112 - *****	과제 책임자	B880			등록취소

카드번호는 16자리 중 13-16번째 숫자이며, B(국내 전용), M(마스타경용카드), V(비자경용카드), J(JCB경용카드)를 뜻합니다.

연구비종합관리시스템 흐름

자금집행
등록

- 연구비 사용내역정보를 등록
(카드, 계좌이체, 현금/현물)

로그인

참여연구원
등록

카드사용자
등록

자금집행
등록

정산

과제

과제번호: 2008TESTME0100002008
과제명: 에너지기술 인력양성센터
개발기간: 2008.08.01 ~ 2009.07.31
주관기관: 한국에너지기술연구원
해당차수/총차수: 1/1
진행상태: 과제수행중

과제 | 자금집행 | 정산 | 기타업무

카드사용 | 이체자동 | 이체수기 | 현금/현물 | 내역수정 | 내역취소 | 내역조회

계좌이체내역 자동등록

기관: 한국에너지기술연구원 | 계좌번호: 전체

사용기간: 2008.07.28 ~ 2009.07.28 | 1주일 | 1개월 | 3개월 | 1년

이체일자	계좌번호	적요	사용내역				집행내역			집행구분
이체은행	이체계좌번호	예금주명(사용처)	이체총액	이체금액	부가세액	수수료	금액	부가세액	비목수	
2009.04.20	12345678901****	웹케시(주)	601	601						이체
2009.04.20	12345678901****	웹케시(주)	1	1						이체
2009.04.20	12345678901****	웹케시(주)	601	601						이체
2009.04.20	12345678901****	웹케시(주)	1	1						이체

연구비종합관리시스템 흐름

정산

- 정산보고를 위한 사용내역서조회 및 다운로드
(총괄표, 비목별, 일자별)

로그인

참여연구원
등록

카드사용자
등록

자금집행
등록

정산

The screenshot shows the KICTEP (한국건설교통기술평가원) website interface. The '과제' (Project) menu is highlighted, and a red arrow points to the '정산' (Settlement) button. Below the navigation bar, a table displays project details for '에너지기술 인력양성센터' (Energy Technology Human Resource Training Center) at '한국에너지공대학교' (Korea Energy Engineering University). The settlement period is from 2008.08.01 to 2009.07.31. The '사용명세서' (Usage Statement) button is also highlighted.

Below the navigation bar, the '사업비 사용명세서' (Project Cost Usage Statement) section is visible. It includes search criteria for the institution (한국에너지공대학교) and the settlement period (2008.08.01 to 2009.07.28). The report type is set to '비목별 총괄' (Summary by Item).

The main table displays the '1. 비목별 총괄' (Summary by Item) report. The table columns include '비목' (Item), '연구비' (Research Fund), '사용금액' (Usage Amount), and '증감' (Increase/Decrease). The '연구비' and '사용금액' columns are further divided into '현금' (Cash) and '현물' (In-kind) sub-columns, with a '합계' (Total) column for each.

비목	연구비			사용금액			증감		
	현금	현물	합계	현금	현물	합계	현금	현물	합계
◆ 인건비	89,400,000	170,000,000	259,400,000	420,000	1,808,667	2,228,667	88,980,000	168,191,333	257,170,333
- 내부인건비	0	170,000,000	170,000,000	0	1,808,667	1,808,667	0	168,191,333	168,191,333
- 외부인건비	89,400,000	0	89,400,000	420,000	0	420,000	88,980,000	0	88,980,000
◆ 직접비	306,600,000	0	306,600,000	3,383,500	0	3,383,500	303,216,500	0	303,216,500
- 연구기자재 및 시설비	22,700,000	0	22,700,000	0	0	0	22,700,000	0	22,700,000
- 재료 및 전산처리, 관리비	100,000,000	0	100,000,000	2,295,500	0	2,295,500	97,704,500	0	97,704,500
- 시작품제작비	0	0	0	1,020,000	0	1,020,000	-1,020,000	0	-1,020,000

원격지구매시스템 소개

○ 개요

원격지구매시스템은 인터넷상에서 연구비 성공카드로 안전하고 편리하게 물품을 구매하고 결제하는 결제대행 시스템

○ 편리성

- ✓가맹점 직접 방문의 불편한 해소
물품구입/대금결제 등 가맹점에 직접 방문해야 하는 불편함을 줄여서 업무효율을 높일 수 있음
- ✓독과점 품목에 대한 가맹점수수료 물품 가격에 전가 해소
일반가맹점 수수료 : 2.5% (가맹점 평균)
원격지가맹점 수수료 : 1.0% (국내 최저)
- ✓가맹점 미 가입 거래처의 대응
시스템상에서 가맹점 가입서류 출력/가입가능

FINEPAY
원격지구매서비스

FinePay소개

메뉴얼

보안서비스

도움말

커뮤니티

안전하고 편리한 결제
FinePay가 함께하겠습니다.

연구회원 가맹점회원

로그인
Log-in

인증센터 인증서도움말

원격지구매서비스

- 연구비카드결제
- 결제내역조회
- 가맹점조회
- 가맹점등록요청
- 연구비카드 한도조회
- F A Q

가맹점 검색

go

1588-2588

FINE PAY
원격지구매서비스

개요

원격지구매서비스는 연구비카드를 이용하시는 연구원님의 편리한 결제를 제공하는 서비스입니다.
연구비중앙관리 시스템 사용자 등록된 분이라면 회원가입이 무료로 가능하며 모든기능을 이용하실 수 있습니다.
또한 원격지구매서비스에 가입하신 가맹점을 위한 정산서비스를 제공하고 있습니다.

공지사항

6/2006

- BC사 장애복구완료 2007-09-18
- 대표자 개인공인인증서로 가맹점... 2006-09-01
- 카드결제 방식이 비밀번호 입력... 2006-07-26
- 금융결제원 공인인증서 발급관련... 2006-07-14

빠른 서비스

FinePay membership service
연구회원 서비스

- 기술개발카드결제
- 기술개발카드 일괄결제
- 결제내역조회

FinePay vendor service
가맹점 서비스

- 정산주기 조회
- 거래현황 조회(전표출력)
- 대금지급캘린더
- 세금 계산서

연구비중앙관리시스템

RESEARCH & DEVELOPMENT CARD MANAGEMENT SYSTEM



중소기업청



한국산업기술평가원

한국부품소재산업진흥원



건설교통부

에너지관리공단
KORER ENERGY MANAGEMENT CORPORATION

kictop 한국건설교통기술평가원



인터넷

FINEPAY
원격지구매시스템

FinePay소개

로그인 Log-In

인증센터 인증서도움말

- 원격지구매서비스
- 연구비카드결제
 - 결제내역조회
 - 가맹점조회
 - 가맹점등록요청
 - 연구비카드 한도조회
 - FAQ

가맹점 검색

FINE PAY
원격지구매

개요

원격지구매서비스
관리한 결제를 제
연구비종합관리 사
입이 무료로 가능
또한 원격지구매
정산서비스를 제

빠른 서비스



로그온할 인증서 선택

SOFTFORUM XecureWeb™
PKI based Web Security Solution

인증서 위치

하드 디스크 이동식 디스크 저장 토큰 보안 토큰 휴대폰

구분	사용자	만료일	발급자
은행보험...	나영()0003044200,...	2009-12-07	금융결제원

인증서 보기 인증서 암호는 대소문자를 구분합니다.

인증서 찾기 인증서 암호

인증서 삭제 인증서를 선택하고 인증서 암호를 입력하십시오.

- 기술개발비카드 일괄결제
- 결제내역조회

- 거래현황 조회(전표출력)
- 대금지급캘린더
- 세금 계산서

니티

제
겠습니다.

- MORE
- 09-01-06
 - 08-11-03
 - 08-09-22
 - 08-09-19

상담 및 문의 | IBK 고객센터

• 전국어디서나
1588-2588(직통번호:517)
기술개발비 전용콜센터

인증서 | IBK 공인인증센터

기업은행 공인인증센터

바로가기

FINEPAY
원격지구매시스템

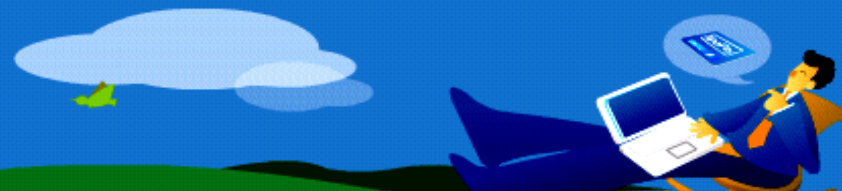

안전하고 편리한 결제,
FinePay가 함께하겠습니다.

연구나라
김연구 고객님
반갑습니다.

로그아웃 MY페이지 기관변경

원격지구매서비스

- ▶ 연구비카드결제
- ▶ 결제내역조회
- ▶ 가맹점조회
- ▶ 가맹점등록요청
- ▶ 연구비카드 한도조회
- ▶ F A Q

가맹점 검색

go

FINE PAY
원격지구매서비스

개요

원격지구매서비스는 연구비카드를 이용하시는 연구원님의 편리한 결제를 제공하는 서비스입니다. 연구비종합관리 시스템 사용자로 등록된 분이라면 회원가입이 무료로 가능하며 모든기능을 이용하실 수 있습니다. 또한 원격지구매서비스에 가입하신 가맹점을 위한 정산서비스를 제공하고 있습니다.

공지사항

MORE

- 시스템 OS업그레이드에 따른 사... 2009-01-06
- 원격지가맹점 FAX처리 불가 안내 2008-11-03
- 인증서 로그인시 화면 변화가 없... 2008-09-22
- FINEPAY 초기화면 레이아웃 변경 2008-09-19

빠른 서비스



FinePay membership service
연구회원 서비스

- ▶ 기술개발비카드결제
- ▶ 기술개발비카드 일괄결제
- ▶ 결제내역조회



FinePay vendor service
가맹점 서비스

- ▶ 정산주기 조회
- ▶ 거래현황 조회(전표출력)
- ▶ 대금지급캘린더/정산보고서
- ▶ 세금 계산서 출력

가입안내

01 연구비카드 발급안내

02 가맹점 가입안내

03 온라인 회원 가입안내

상담 및 문의 | IBK 고객센터

• 전국어디서나
1588-2588(직통번호:517)
기술개발비 전용콜센터



인증서 | IBK 공인인증센터

기업은행 공인인증센터





안전하고 편리한 결제
FinePay가 함께 하겠습니다.

2009.03.09.Monday

HOME > 원격지구매서비스 > 연구비카드결제 > 보통결제

연구나라
김연구 고객님
반갑습니다.

로그아웃 MY페이지 **가맹점명**

원격지구매서비스

연구비카드결제

- 보통결제
- 일괄결제
- 장바구니
- 신청내역 조회

결제내역조회

- 가맹점조회
- 가맹점등록요청
- 연구비카드 한도조회
- F A Q

가맹점 검색

go

FINE PAY
보통결제

결제하실 가맹점을 선택하신 뒤 결제금액을 입력하십시오.

검색조건

거래처목록 검색된 가맹점 수는 1개 입니다

<input type="checkbox"/>	번호	가맹점명	가맹점번호	사업자번호	결제금액
<input checked="" type="checkbox"/>	1	레이드	7-46383263	129- 44063	<input type="text" value="11,000,000"/>

 < | 1 | > 바로결제하기

보통결제란?

거래처목록이나 총가맹점에서
결제하고자하는 가맹점을 선택
하고 결제금액을 입력하십시오.
선택된 내역을 바로 결제하시거
나 장바구니에 담으실 수 있습
니다.
거래처목록이란, 자주 결제하시
는 가맹점리스트를 뜻합니다.
거래처식제기능은 마이페이지의
거래처관리를 이용하십시오.

FINEPAY
원격지구매시스템

기술개발비카드결제



안전하고 편리한 결제
FinePay가 함께 하겠습니다.

© 2009.03.09.Monday

HOME > 원격지구매서비스 > 연구비카드결제 > 보통결제 > 결제목록확인

연구나라
김연구고객님
반갑습니다.

로그아웃 MY페이지 가관변경

원격지구매서비스

연구비카드결제

- 보통결제
- 일괄결제
- 장바구니
- 신청내역 조회

결제내역조회

- 가맹점조회
- 가맹점등록요청
- 연구비카드 한도조회
- F A Q

가맹점 검색

 go

FINE PAY
결제목록확인

결제금액을 확인하신 뒤 결제하십시오.

결제 목록

<input checked="" type="checkbox"/>	번호	가맹점명	사업자번호	금액	삭제
<input checked="" type="checkbox"/>	1	레이드	129- 44063	11,000,000원	<input type="button" value="x 삭제"/>
총 1건의 금액				11,000,000원	

선택내역결제

전체결제

결제목록확인이란?

카드정보를 입력하기전에 선택하신 항목과 결제총금액을 확인하십시오.

결제를 취소할 항목이 있는 경우 삭제버튼을 클릭하여 지우시거나, 결제하실 목록만 선택하여 결제하실 수 있습니다.



안전하고 편리한 결제
 FinePay가 함께 하겠습니다.

© 2009. 07. 13. Monday

[HOME](#) > [원격지구매서비스](#) > [연구비카드결제](#) > [보통결제](#) > [카드정보입력](#)
국민대학교산학협력단
이천우 고객님

반갑습니다.

[로그아웃](#) [MY페이지](#) [기관변경](#)
원격지구매서비스
연구비카드결제

- [보통결제](#)
- [일괄결제](#)
- [장바구니](#)
- [신청내역 조회](#)

결제내역조회

- [가맹점조회](#)
- [가맹점등록요청](#)
- [연구비카드 한도조회](#)
- [F A Q](#)

가맹점 검색

상담 및 문의 | IBK 고객센터

- 전화로 하시거나

1599-0000 Administration

FINE PAY
카드정보입력
결제 목록

번호	가맹점명	가맹점번호	사업자번호	메모	금액
1	풍원정밀(주)	7-46296944	134-81-30029	없음	100,000원

총 1건의 금액 100,000원

1 결제금액을 확인하신 뒤 우측 하단의 결제 버튼을 클릭하십시오.

2 인터넷상에서 연구비카드로 결제하기 위해서는 [안전결제\(ISP\) 서비스](#)를 이용하셔야 합니다.

안전결제(ISP) 서비스란 ?

인터넷 카드결제 시 고객님의 소중한 신용정보 유출을 원칙적으로 차단하는 신용카드 결제서비스로서 ISP인증비밀번호만 입력하면 안전하고 편리하게 이용하실 수 있습니다.

[ISP 인증데모 보기](#)
 결제

 취소

카드정보입력이란?

카드는 중소기업청 기술개발관리 시스템에서 지정된 카드번호만 사용할 수 있습니다. 카드선택 목록상자에서 카드를 선택하고, 선택된 카드와 일치하는 카드번호를 입력하십시오. 그의 유효기간, 사업자번호, 비밀번호를 입력하여 결제하실 수 있습니다. 결제목록에 출력된 순서대로 결제되며, 결제목록별로 승인번호가 부여됩니다.

안전결제 (ISP) 서비스

INTERNET SECURE PAYMENT

사용중인 PC에 ISP서비스가 신청되어 있지 않습니다.

ISP결제 화면 왼쪽 하단의 [ISP메뉴 신청/재신청] 혹은 [ISP메뉴 관리] 메뉴를 클릭하시어 ISP서비스를 신청하시면 즉시 결제가 가능합니다.

닫기

COPYRIGHT © KVP CO., LTD. ALL RIGHTS RESERVED

안전결제 (ISP) 서비스

INTERNET SECURE PAYMENT

ISP 인증

ISP 메뉴

• 관리 • 신청

저장위치 ▶▶

카드선택 ▶▶

ISP 비밀번호 ▶▶

ISP서비스를 통해 가장 안전한 인증서비스가 지원됩니다.



▶ 카드를 선택하고, ISP비밀번호를 입력하여 주십시오.

C:하드디스크

확인

취소

COPYRIGHT © KVP CO., LTD. ALL RIGHTS RESERVED

안전결제 (ISP) 서비스

INTERNET SECURE PAYMENT

ISP 신청/재신청

카드번호
E-MAIL 입력

약관동의
정보입력

ISP 비밀번호
입력

신청완료

이제부터 신용카드 전자상거래는 안전하고 편리한 전자인증서 방식의 **안전결제(ISP) 서비스**로 하십시오.



▶ 카드번호, E-MAIL 주소를 입력하여 주십시오.

• 카드번호

• E-MAIL

다음 ▶

취소 ▶



안전하고 편리한 결제
FinePay가 함께 하겠습니다.

© 2009. 03. 09. Monday

HOME > 원격지구매서비스 > 결제내역조회 > 전체내역

연구나라
김연구 고객님
반갑습니다.

로그아웃 MY페이지 기관변경

원격지구매서비스

- ▶ 연구비카드결제
- ▶ 결제내역조회
- ▶ 가맹점조회
- ▶ 가맹점등록요청
- ▶ 연구비카드 한도조회
- ▶ F A Q

가맹점 검색

go

상담 및 문의 | IBK 고객센터
- 전국어디서나
1588-2588(직통번호:517)
기술개발비 전용콜센터

FINE PAY
결제내역조회

2009-03-09 ~

 전체내역

+ 조회

*결제하신 건을 취소하시려면 결제상태를 "결제성공내역"으로 선택하시고 조회하시면 가능합니다.

▶ 조회내역

총 6건이 검색되었습니다.

번호	가맹점명	거래일자	금액	승인번호	상태
1	다남이 /원격지	2009-03-09	9,196,000원	70120010	성공
2	세창 /원격지	2009-03-09	9,118,560원	70119828	성공
3	세기 상사/원격지	2009-03-09	1,933,250원	70119472	성공
4	주식회사에스크/원격지	2009-03-09	3,093,200원	70119305	성공

전체내역조회란?

결제결과가 성공, 거절, 취소, 취소요청인 경우를 조회하는 메뉴입니다. 검색된 내역을 클릭하시면 가맹점 상세정보를 확인하실 수 있습니다. "내역다운로드" 버튼을 클릭하여 조회된 내역을 엑셀파일로 다운로드 받으실 수 있습니다.

2009. 03. 09. Monday

연구나라
김연구 고객님
반갑습니다.

로그아웃 MY페이지 기권변경

원격지구매서비스

- ▶ 연구비카드결제
- ▶ 결제내역조회
- ▶ 가맹점조회
- ▶ 가맹점등록요청
- ▶ 연구비카드 한도조회
- ▶ F A Q

가맹점 검색

신상 및 문의 | IRK 고객센터
- 전국 어디서나
1588-2588(직통번호:517)
기술개발비 전용콜센터



인증서 | IRK 공인인증센터
기업은행 공인인증센터



finepay 부가세 포함 전표인쇄 X

거래번호(Transaction No.)
090399000597

카드종류(Card Type)	카드번호(Card No.)	
기업은행 BC 연구비카드	4140-0300-*****-6946	
유효기간(Available Period)	구매자명(Name)	
**년 **월	기계연구소	
거래일시 / 취소일시(Date)	상품명(Item)	
2009-03-09 10:54:03	기업은행(기타)	
거래종류(Type)	할부(Installment)	승인번호(Approval No.)
온라인 신용	일시불	70120010

가맹점정보		백	천	원
가맹점명(Vendor Name)	금액 amount	8	3	60000
다남이엔이/원격지				
가맹점번호(Vendor No.)	부가세 VAT	8	3	60000
7-51041876				
사업자등록번호(Regist No.)	합계 total	9	1	96000
621-13-44713				
대표자명(Representative)	오영민			
가맹점 주소(Vendor Address)	부산 금정구 구서동 420-12유림노르웨이아침307호			
가맹점 연락처(Vendor Telephone)	031 -816 -1728			

결제성공내역조회란?

결제결과가 성공인 경우를 조회하는 메뉴입니다. 검색된 내역을 클릭하시면 가맹점 상세정보를 확인하실 수 있습니다. "내역다운로드" 버튼을 클릭하여 조회된 내역을 엑셀파일로 다운로드 받으실 수 있습니다.

핸드폰번호 010-9090-2222

전표인쇄

이전화면

FINE PAY

가맹점가입안내

- ▶ 원격지구매가맹점은 연구비카드를 이용하여 인터넷상에서 안전하고 편리하게 결제할 수 있는 가맹점입니다. (가맹점수수료 1%적용)
- ▶ 연구회원은 원격지구매시스템(<http://www.finepay.co.kr>)을 통해 카드승인 거래가 가능하며 가맹점은 카드승인 후 3~4일 소요되어 대금을 결제 받으실 수 있습니다. (단, 결제계좌는 기업은행 계좌만 가능합니다.)
- ▶ 제출서류
 - BC카드가맹점 신청서 **가맹점신청서1**
 - 원격지가맹점 특약서 **원격지특약신청서**
 - 사업자등록증사본
 - 대표자신분증 사본

오늘 이창을 다시 열지 않음

기업은행이 함께 하겠습니다.
감사합니다.

